

# Kunstroute wandelkaart

Langs de borden 1 t/m 8

De wandelroute duurt ca. 1,5 uur

Lengte: ca. 5,5 km

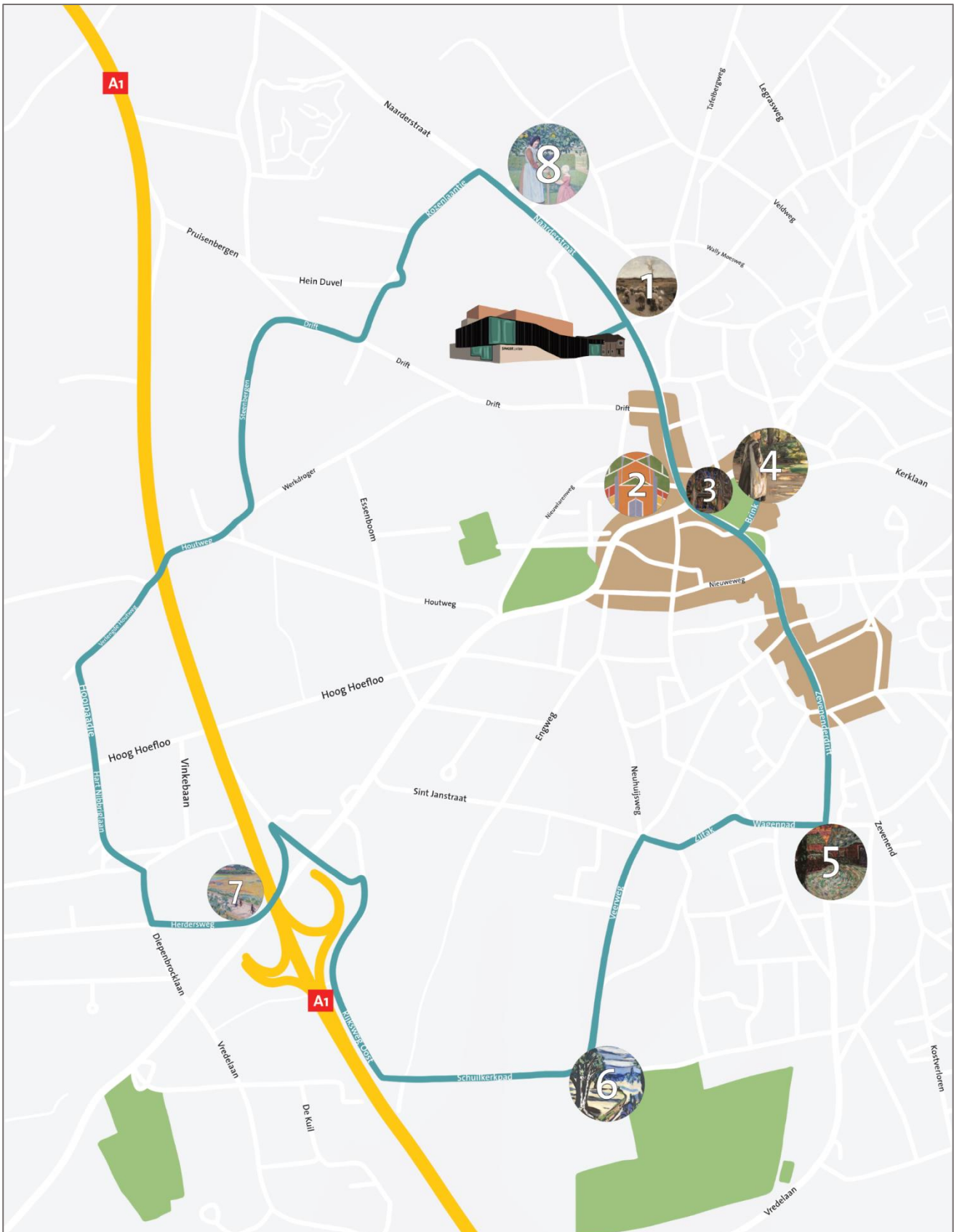



**1. Anton Mauve**

*Het pasgeboren lam*, ca. 1884

Locatie: Naarderstraat 48, Laren



**2. Lou Loeber**

*Kerkje te Laren*, 1925

Locatie: Naarderstraat 5, Laren

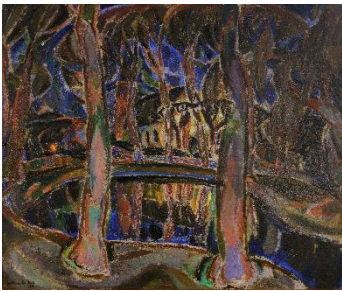

**3. Gustave De Smet**

*Brink te Laren*, 1916

Locatie: Brink Laren



**4. Max Liebermann**

*Lopend meisje*, 1897

Locatie: Brink, Laren

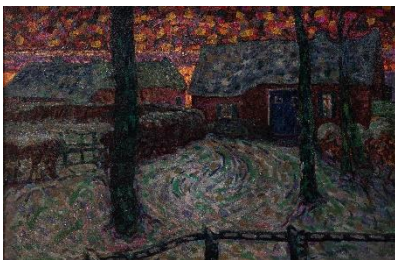

**5. Nico van Rijn**

*Wagenpad Laren*, ongedateerd

Locatie: Zevenenderdrift/Wagenpad, Laren

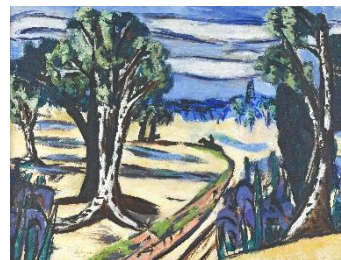

**6. Max Beckmann**

*Laren, landschap met ruiter*, 1943

Locatie: Schuilkerkpad/Veerweg



**7. Jan Sluijters**

*Larens landschap met fietsers*, ca. 1910

Locatie: Hilversumseweg 22



**8. Ferdinand Hart Nibbrig**

*Twee kinderen onder een appelboom*, ca. 1899

Locatie: tegenover Naarderstraat 63

## Routebeschrijving wandelkaart

1. Start bij Singer Laren en steek de Naarderstraat over. Op de hoek vindt u **bord nr.1** van Anton Mauve.
2. Vervolg de Naarderstraat richting het centrum van Laren (vanaf Singer gaat u rechtsaf).
3. Bij nummer 5 treft u **bord nr. 2** met het kerkje van Lou Loeber.
4. Steek bij de Brink over: **bord nr. 3** van Gustave De Smet en **bord nr. 4** van Max Liebermann vindt u op de Brink. (Nr. 3 bij een bankje bij de vijver "Koesweerd" en nr. 4 aan de kant van het Brinkhuis).
5. Wandel verder het dorp in over de Sint Janstraat. Weg vervolgen naar Zevenend dat daarna overloopt in de Zevenenderdrift. Op de hoek met het Wagenpad vindt u **bord nr. 5** van Nico van Rijn.
6. Ga op de Zevenenderdrift bij het Wagenpad naar rechts. Sla linksaf naar de Zijtak en wandel door tot de Veerweg.
7. Ga hier links en loop verder over de Veerweg. Bij de kruising met het Schuilkerkpad vindt u **bord nr. 6** van Max Beckmann.
8. Wandel het Schuilkerkpad af en sla aan het einde rechtsaf de Rijksweg Oost op.
9. U loopt langs de A1 over de Rijksweg Oost. Wandel over het viaduct, de weg vervolgen naar Rijksweg West. Sla de eerste linksaf en loop richting de Hilversumse weg. Ga hier rechtsaf.
10. Op de Hilversumseweg wandelt u onder de A1 door. Aan de rechterkant vindt u **bord nr. 7** van Jan Sluijters.
11. Bij nummer 22, Villa Vita Nuova waar Jan Sluijters heeft gewoond, loopt u het paadje naar de Herdersweg op. Ga rechtsaf de Diepenbrocklaan in. Vervolg de weg naar de Hart Nibbriglaan.
12. De Hart Nibbriglaan blijft u volgen. Ook bij het Hooipaadje loopt u rechtdoor. Aan het einde van het Hooipaadje wandelt rechtsaf de Verlengde Houtweg op.
13. Wandel door het tunneltje onder de snelweg door. U komt nu op de Houtweg. Ga linksaf bij de Werkdroger en vervolgens de eerste links de Steenberg op.
14. Vervolg uw route en wandel met de bocht mee de Drift op.
15. Bij de Drift gaat u de eerste links, naar het Rozenlaantje. Het Rozenlaantje wandelt u helemaal uit tot de Naarderweg. Steek over. Hier aan de overkant tegenover nr. 63 vindt u **bord nr. 8** van Ferdinand Hart Nibbrig.
16. Loop over de Naarderstraat richting Singer Laren. Dit is het einde van de wandeling.

## Verantwoording afbeeldingen:

1. Anton Mauve, *Het pasgeboren lam*, ca. 1884, Olieverf op doek, 50 x 70 cm, Singer Laren
2. Lou Loeber, *Kerkje te Laren*, 1925, Olieverf op papier op hardboard, 48,5 x 40 cm, Singer Laren
3. Gustave De Smet, *Brink te Laren, avond*, 1916, Olieverf op doek, 113 x 133 cm, Singer Laren
4. Max Liebermann, *Lopend meisje*, 1897, Olieverf op papier op paneel, 51 x 35 cm, Singer Laren
5. Nico van Rijn, *Wagenpad, Laren*, na 1914, Olieverf op doek, 59 x 89 cm, Singer Laren
6. Max Beckmann, *Laren, landschap met ruiter*, 1943, Olieverf op doek, 66 x 86 cm, Singer Laren, bruikleen uit particulier bezit
7. Jan Sluijters, *Larens landschap met fietsers*, ca. 1910, Olieverf op doek, 50 x 70 cm, Singer Laren, schenking Collectie Nardinc
8. Ferdinand Hart Nibbrig, *Twee kinderen onder een appelboom*, Olieverf op doek, 120,3 x 100,5 cm, Kröller-Müller Museum, Otterlo (fotograaf: Rik Klein Gotink)

De kunstroute is mede mogelijk gemaakt door:



**SINGER LAREN**

